REDIAFOR

LA FORÊT ALPINE
EN APPELLE AU DIALOGUE

Les forêts alpines sont des écosystèmes riches et fragiles qui sont à la croisée d'intérêts variés. Alors que le réchauffement climatique modifie l'équilibre des milieux montagnards, l'avenir des forêts questionne la société. Quel équilibre trouver entre les menaces réelles et les attentes sociales ? Comment les concilier ? Quel rôle peut avoir la gestion forestière ?

La forêt rend de multiples services et les acteurs sont nombreux ! Ce sont autant de pratiques, de réalités, d'attentes... Pour partager la forêt de demain, laissons de côté les idées reçues, croisons les perceptions.

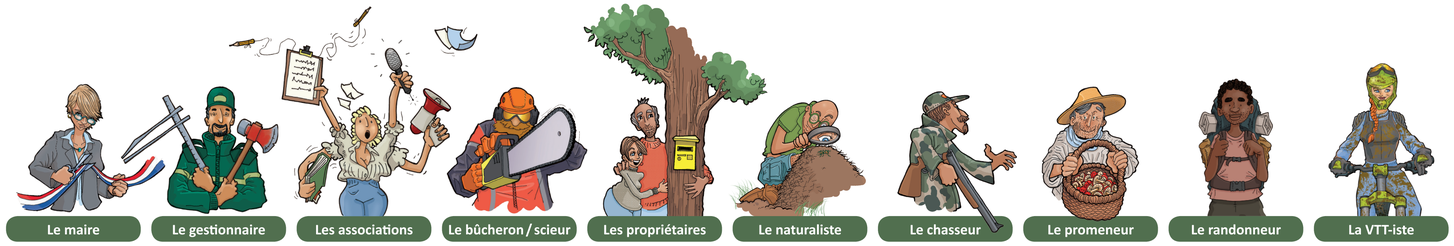

LE CHANGEMENT CLIMATIQUE

LA FORÊT ALPINE CHAMBOULÉE, TOUS LES ACTEURS CONCERNÉS PAR SON ADAPTATION

Dans les Alpes, les températures se réchauffent deux fois plus vite qu'à l'échelle mondiale*.

En forêt, les peuplements dépérissent sous l'effet combiné de sécheresses et de parasites, ils subissent aussi des tempêtes et des incendies de plus en plus fréquemment. Les essences remontent en altitude et en latitude, la biodiversité s'érode. Cette vulnérabilité climatique questionne les rapports que les acteurs entretiennent à cet espace, leurs visions, leurs pratiques. Sont-elles menacées ? Sont-elles compatibles ?
La gestion durable des forêts est une réponse pour concilier ces intérêts mais c'est aussi l'affaire de tous les acteurs.

**On constate + 1,5 à 2°C depuis 1900 et une nette accélération à partir des années 1980, +5°C dans le meilleur des cas d'ici 2100.*

LE DIALOGUE

PRÉVENIR LES TENSIONS ET DÉPASSER LES CONFLITS POUR UNE FORÊT PLUS RÉSILIENTE AU CHANGEMENT

Faire connaître les multiples bienfaits des forêts de montagne permet de mesurer les intérêts communs qui sont en jeu. Le changement climatique bouleverse nos habitudes et nos paysages : aidons la forêt à exprimer toutes les solutions qu'elle nous offre. Soyons acteurs de la gestion durable chacun à notre niveau. Replaçons l'écoute, la concertation, le respect des usages, et le dialogue au cœur des massifs forestiers. Quand ils sont bien réfléchis et intégrés dans une logique de long terme et de multifonctionnalité, les travaux forestiers régénèrent et protègent la forêt.

UNE FORÊT PROTECTRICE

LA GESTION FORESTIÈRE COMME BOUCLIER

Pour les populations montagnardes, **maintenir des forêts saines et résistantes dans les pentes est essentiel**. Cela protège les routes, les villages, les habitants. Le couvert forestier prévient l'érosion des sols, les racines facilitent l'infiltration de l'eau et la fixation des sédiments, des roches. Cela réduit les risques de crues torrentielles et de glissements de terrain. Pour limiter les avalanches, un peuplement dense retiendra la neige. Faire des travaux sylvicoles pour reconstituer des peuplements d'âges et d'essences variés, donc plus résistants, permet de réduire la vulnérabilité aux feux et aux parasites. Laisser des souches et des troncs au sol limite aussi les éboulements. Autant de dégâts évitables que d'économies en perspective !

UNE FONCTION PATRIMONIALE (Sociale et Culturelle)

UNE FORÊT QUI RÉPOND À DES ATTENTES SOCIALES FORTES

La biodiversité des forêts alpines est riche mais elle décline.

Pourtant, plus cette diversité d'habitats et d'espèces est importante plus la forêt est résiliente aux perturbations (maladies) et plus elle est agréable et sûre pour les activités traditionnelles et les loisirs.

La gestion permet de proposer ce cadre de vie là. À la fois par les aménagements pour accueillir le public et à la fois en conservant cette nature : en limitant les populations invasives, en programmant des coupes en fonction des périodes de reproduction tout en gardant des arbres morts etc...

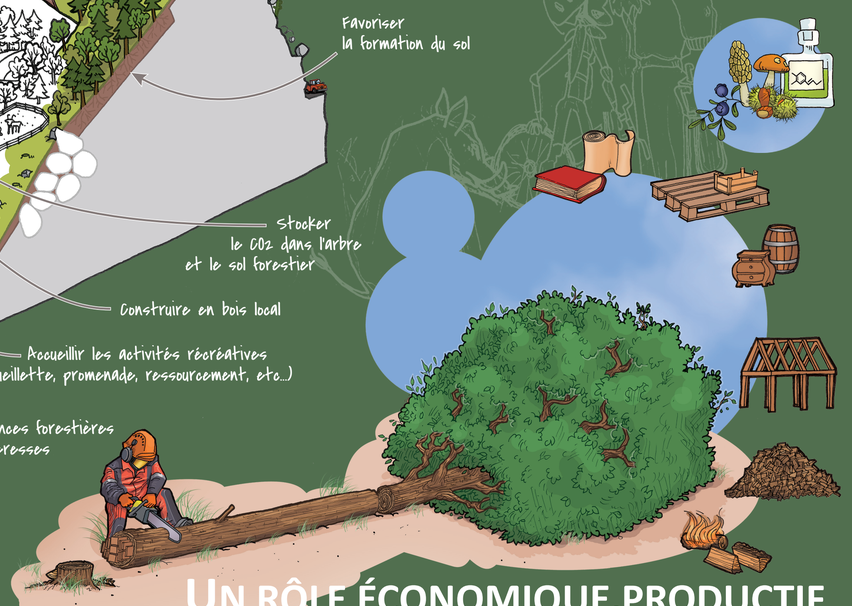

UN RÔLE ÉCONOMIQUE, PRODUCTIF

DES RESSOURCES À MIEUX VALORISER

Les activités économiques qui découlent de la forêt alpine sont de plus en plus importantes. Le bois pour la construction et l'énergie, ainsi que pour la bio-économie est stratégique pour la transition énergétique des territoires. La ressource est abondante et sous utilisée mais pour entretenir durablement ces forêts, planter, faire des éclaircies, et récolter le bois, il faut améliorer l'accessibilité. Il y a aussi la valorisation des produits forestiers non-ligneux et le tourisme qui génèrent des retombées économiques grâce à la forêt. Le bois ne parvient plus à financer tout l'entretien de la forêt, de nouveaux modèles économiques naissent.

Ce project est co-financé par l'Union Européenne (ARPAF FUND)
© Illustrations : Emmanuel Passieux | e.passieux@gmail.com
Conception : Communes forestières Auvergne-Rhône-Alpes - Projet REDIAFOR

Communes forestières Auvergne-Rhône-Alpes · La Région Auvergne-Rhône-Alpes · Auvergne Rhône-Alpes Énergie Environnement · EUSALP · Interreg Alpine Space AlpGov · Fondazione Edmund Mach · Hochschule Luzern · Technical University of Munich